

Organigramm

gültig ab 01.03.2024

Gemeindeversammlungen
Einwohnergemeinde & Ortsbürgergemeinde

Gemeinderat*

Geschäftsleitung**

Bildung & Betreuung
Peter Wiedemeier
Abteilungsleiter

Finanzen
Michael Klee
Abteilungsleiter

Kanzlei
Stefan Krucker
Anton Laube
Gemeindeschreiber a.i.

BPU Regio Surb
Patrick Kyburz
Abteilungsleiter

Schule***
Peter Wiedemeier
Gesamtschulleiter

Tagesstrukturen
Sabrina Schmid
Bereichsleiterin

Musikschule
Nina Bertogg
Bereichsleiterin

Finanzen
Michael Klee
Bereichsleiter

Steuern
René Binder
Bereichsleiter

Soziale Dienste
Patricia Oberholzer
Bereichsleiterin

Gemeindebüro
Manuela Lehmann
David Fenyö
Bereichsleiter/in

Tiefbau
Christoph Gehrig
Bereichsleiter a.i.

Hochbau
Nicole Pfund
Bereichsleiterin

Schulleitung Kindergarten
Silvia Holenstein

Larissa Steiner
Stv. Bereichsleiterin

Lehrpersonen
Musikschule

- Janine Knecht
Stv. Bereichsleiter
- Andrea Wittwer
- Lernende/r
- Saskia Laube
Stv. Bereichsleiter
- Vakant
- Raphael Frei
- Tanya Ammann
- Lernende/r

- Sophia Wenzinger
Stv. Bereichsleiterin
- Schulsozialarbeit**
Pascal Bucher
- Asylbetreuung**
Anna Vecserynes
- Asylbetreuung**
Angelika Asada
Stieger
- Asylbetreuung**
Luc Bachmann
- Sachbearbeiterin
Asylwesen**
Gabriela Büchi

- Einwohnerdienste**
Fabio Antoniazzi
Leiter
- Claudia Giebner
Stv. Leiter
- Lernende/r
- Lernende/r

- Werkdienst**
Heinz Kofel
Leiter
- Marco Oswald
Stv. Leiter
- Florian Eichenberger
- Jeremia Schoch
- Peter Wenzinger
- Lernende/r

- Hausdienst**
Lukas Heimgartner
Leiter
- Janik Vogel
Stv. Leiter
- Reshadije Hofstetter
- Dieter Frei
- Yvonne Frei
- Sabine Suter
- Britta Grab
- Igor Zhelikhovskyi

- Bauverwaltung**
Nicole Pfund
- Marlis Zehnder
- Irene Baldinger
- Raphael Frei

- Lehrpersonen
Kindergarten
- Schulverwaltung**
Sandra Jeggli
- Schulverwaltung**
Melanie Maxton
- Lehrpersonen
Primar

- Moritz Portmann
- Gabriela Suter
- Carmen Suter
- Angela Olivito
- Springer/innen
- Praktikant
- Zivildienst-
leistende/r
- Lernende/r

***Gemeinderat**

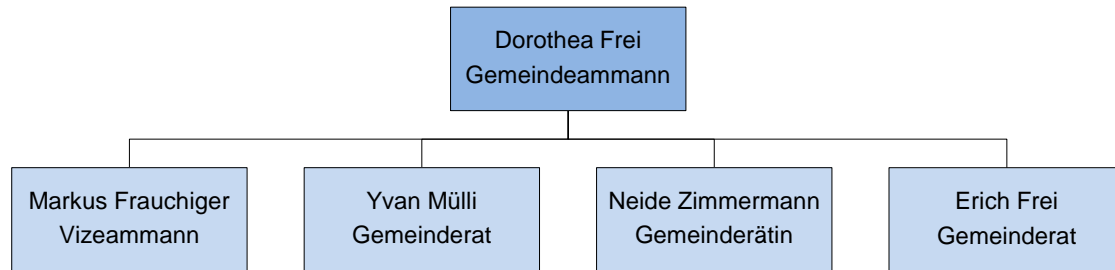

****Geschäftsleitung**

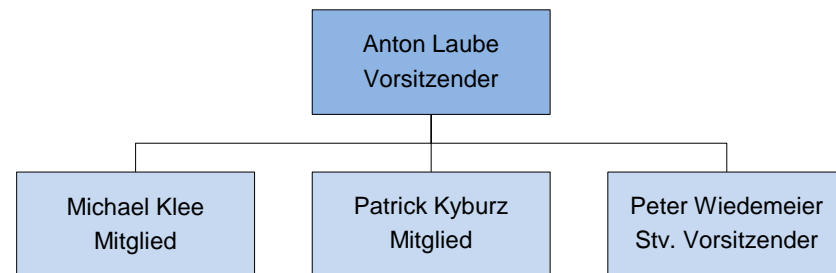

Die Abteilungsleitenden sind dem/der Vorsitzenden der Geschäftsleitung unterstellt.
Der/Die Vorsitzende der Geschäftsleitung ist dem/der Frau Gemeindeammann unterstellt.

*****Unterstellung Schulleiter/in**

Der/Die Schulleiter/in ist gemäss § 71 Abs. 2 Schulgesetz vom 17. März 1981 (Stand 1. Januar 2022), SAR 401.100, dem Gemeinderat unterstellt.